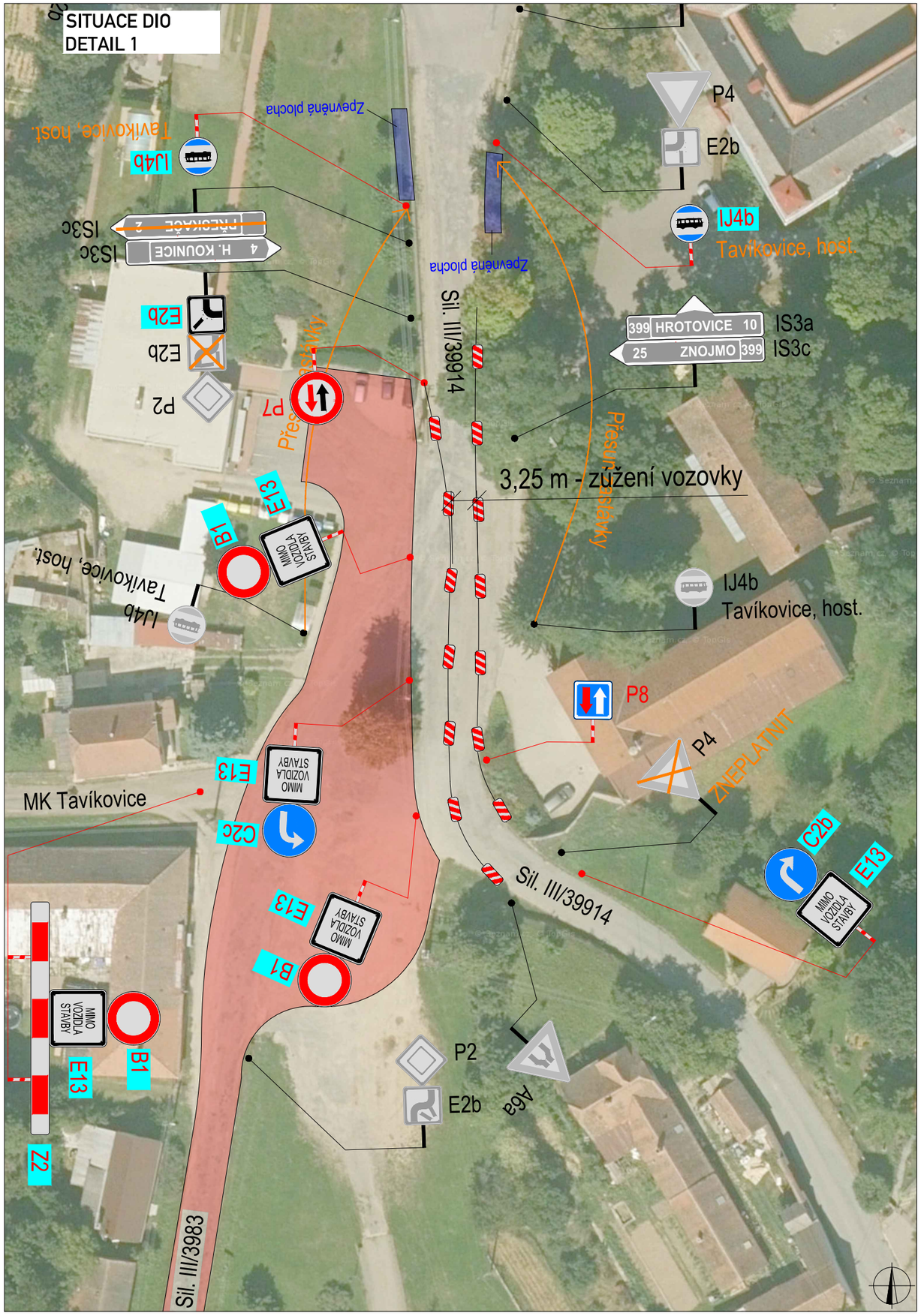

SITUACE ŠIRŠÍCH VZTAHŮ

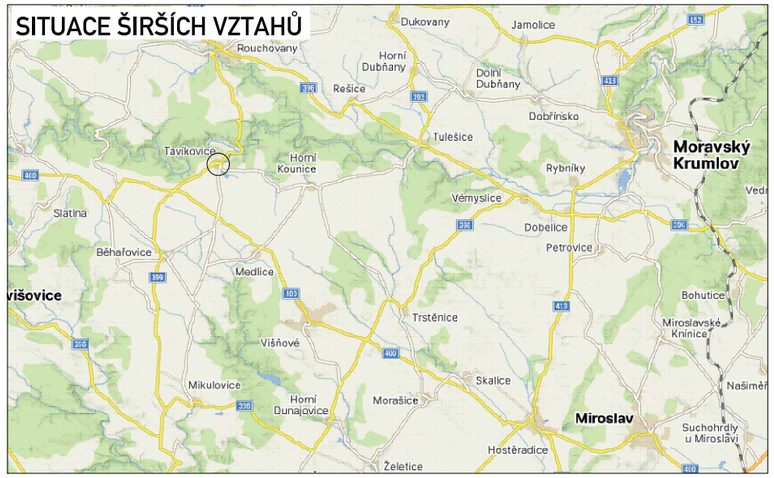

SITUACE ŠIRŠÍCH VZTAHŮ

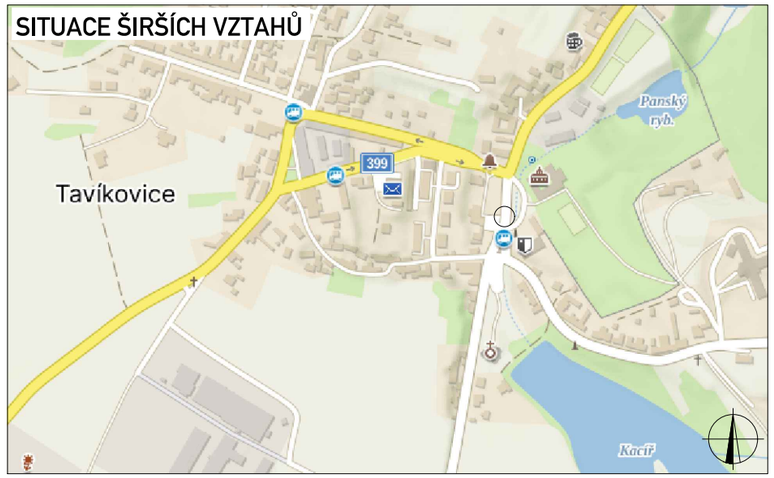

LEGENDA

P6	TRVALÉ SVISLÉ DOPRAVNÍ ZNAČENÍ
P6	DOČASNĚ ZNEPLATNĚNÉ TRVALÉ DOPRAVNÍ ZNAČENÍ
P6	NAVRŽENÉ PŘECHODNÉ DOPRAVNÍ ZNAČENÍ
	UZAVŘENÝ ÚSEK
	OBJÍZDNÁ TRASA
P6	NAVRŽENÉ PŘECHODNÉ DOPRAVNÍ ZNAČENÍ JIŽ STANOVENÉ POD Č. J. MUMK 16766/2025

PLATNOST DOKUMENTACE

POLICIE ČESKÉ REPUBLIKY

V ..... dne .....

V ..... dne .....

V ..... dne .....

V ..... dne .....

Použité dopravní značení bude v základní velikosti a v reflexním provedení tř.1
K návrhu dopravního značení bylo využito: TP 65 Zásady pro dopravní značení na pozemních komunikacích,TP 66 Zásady pro označování pracovních míst na pozemních komunikacích

VYPRACOVAL:	Roman Stehlík		
KONTROLOVAL:	Bc. Lukáš Vonderka, MBA		
NÁZEV STAVBY: III/3983, III/39914 TAVÍKOVICE - PRŮTAH - ETAPA 3 - Doplnění		ČÍSLO ZAKÁZKY:	315/2024
		FORMÁT:	4x A4
		ÚČEL:	RDS
OBSAH: DOPRAVNĚ - INŽENÝRSKÁ OPATŘENÍ UZAVÍRKA SILNICE III/3983		ČÍSLO PŘÍLOHY:	05.01
		DATUM:	09/2025